



คู่มือการใช้งานระบบ e-Learning

สำหรับผู้ใช้งาน

Obec Debt Clinic

สำนักงานขับเคลื่อนการแก้ไขปัญหานี้สิน

ครูและบุคลากรทางการศึกษา

สำนักงานคณะกรรมการการศึกษาขั้นพื้นฐาน กระทรวงศึกษาธิการ



คู่มือการใช้งานระบบ e-Learning Obec Debt Clinic

สำนักงานขับเคลื่อนการแก้ไขปัญหานี้สินครูและบุคลากรทางการศึกษา
สำนักงานคณะกรรมการการศึกษาขั้นพื้นฐาน กระทรวงศึกษาธิการ

ก

สารบัญ

เรื่อง

หน้า

คำแนะนำก่อนการเข้าอบรม

1

การสมัครสมาชิกระบบ e-Learning

3

การใช้งานระบบ e-Learning เพื่ออบรมออนไลน์

5

การดาวน์โหลดเกียรติบัตร

13



คำแนะนำก่อนการเข้าอบรม (1)

1. เว็บเบราว์เซอร์ที่ใช้เข้าสู่เว็บไซต์ ควรมีเพียง 1 บัญชี gmail

2. หากไม่แน่ใจให้ทดสอบ
เปิดลิงก์ e-Learning
หากสามารถเข้าสู่หน้า
ล็อกอินได้ ถือว่าใช้งานได้
ตามปกติ

ObecDebtClinic
e-Learning

Login

Username คือ email ที่สมัคร

Password คือ 12 ตัวเลขหรืออักขระที่สมัคร

Login

[Sign up สมาชิก 00 ชม. ทดสอบ](#)

การเข้าสู่ระบบ (Login)
Username คือ อีเมลที่ใช้สมัครสมาชิก
Password คือ 12 เบอร์โทรศัพท์ที่สมัครสมาชิก
(เช่น P08xxxxxxxx)

3. แต่ถ้าหากปรากฏข้อความดังภาพต่อไปนี้ อาจมีสาเหตุจาก
การล็อกอินบัญชี gmail หลายบัญชีภายในเว็บเบราว์เซอร์



4. ให้ทำการออกจากระบบบัญชี gmail ทั้งหมด
และเลือกบัญชีสำหรับล็อกอินเข้าสู่ระบบเพียง 1 บัญชีเท่านั้น



คำแนะนำก่อนการเข้าอบรม (2)

5. กรุณาตรวจสอบอีเมลทุกครั้ง ในการตอบแบบฟอร์ม
ทุกแบบฟอร์ม **โดยจะต้องใช้อีเมลเดียวกันที่ใช้สมัคร
สมาชิกเท่านั้น**

แบบตอบรับการเข้าร่วมอบรม OBEC-Money Coach

กรุณาตรวจสอบ [พป.กระบี่] **สามารถสลับบัญชีอีเมลได้ที่นี้**

tdebt@sesao8.go.th สลับบัญชี

* ระบุว่าเป็นคำถามที่จำเป็น

อีเมล * [กรุณาตรวจสอบ]

บันทึก **tdebt@sesao8.go.th** เป็นอีเมลที่จะรวมกับคำตอบของฉัน



การสมัครสมาชิกระบบ e-Learning (1)

- 1) เข้าสู่หน้าล็อกอินเข้าสู่ระบบ
- 2) คลิก “Sign up สมัครสมาชิก”

ObecDebtClinic
e-Learning

Login

Username

Password

Login

[Sign up สมัครสมาชิก](#)

3) กรอกแบบฟอร์มข้อมูลส่วนตัวให้ครบถ้วน

หมายเหตุ

กรุณาตรวจสอบความถูกต้องของ อีเมลและเบอร์โทรศัพท์
ก่อนส่งแบบฟอร์ม เนื่องจากจำเป็นต้องใช้สำหรับการเข้าสู่ระบบ



การเข้าสู่ระบบ (Login)

Username คือ **อีเมลที่ใช้สมัครสมาชิก**

Password คือ **P** เบอร์โทรศัพท์ที่สมัครสมาชิก
(เช่น P08xxxxxxxxx)



การสมัครสมาชิกระบบ e-Learning(2)

4) ตรวจสอบข้อมูลให้ถูกต้องครบถ้วน

และกดปุ่ม



5) กลับสู่หน้า Login ระบบ e-Learning เพื่อเข้าสู่ระบบ

The screenshot shows the login interface for the ObecDebtClinic e-Learning system. It features the system's logo and name at the top, followed by the word 'Login'. Below this are two input fields: the first contains the email address 'TDEBT.Clinic@gmail.com' and the second contains the password 'P08xxxxxxxxx'. A blue 'Login' button is positioned below the password field. At the bottom left of the login area, there is a link that says 'Sign up สมัครสมาชิก'.



การเข้าสู่ระบบ (Login)

Username คือ **อีเมลที่ใช้สมัครสมาชิก**

Password คือ **P** เบอร์โทรศัพท์ที่สมัครสมาชิก
(เช่น P08xxxxxxxxx)



การใช้งานระบบ e-Learning เพื่ออบรมออนไลน์ (1)

1) เมื่อเข้าสู่ระบบ e-Learning จะพบหน้าหลัก

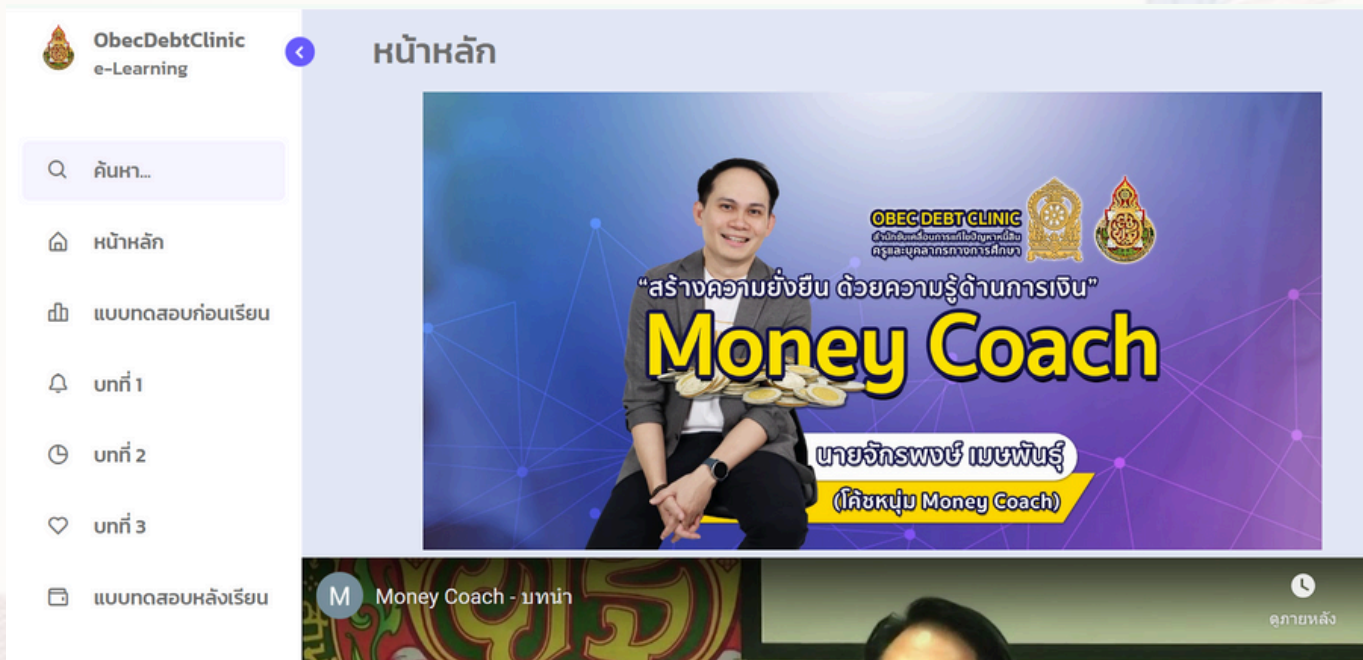

2) สามารถเปิดเมนูด้านซ้ายมือ โดยการกดปุ่ม





การใช้งานระบบ e-Learning เพื่ออบรมออนไลน์ (2)

3) คลิก “แบบทดสอบก่อนเรียน” เพื่อทดสอบความรู้ก่อนเริ่มเรียน



****กรุณากรอกอีเมลเดียวกับที่สมัครสมาชิกเท่านั้น**

ในการเข้าทำทุกแบบทดสอบ**





การใช้งานระบบ e-Learning เพื่ออบรมออนไลน์ (3)

4) สามารถเลือกเรียนได้ที่เมนูด้านซ้ายมือ คลิกที่ บทที่ 1 , บทที่ 2 และ บทที่ 3 เพื่อเข้าสู่บทเรียน

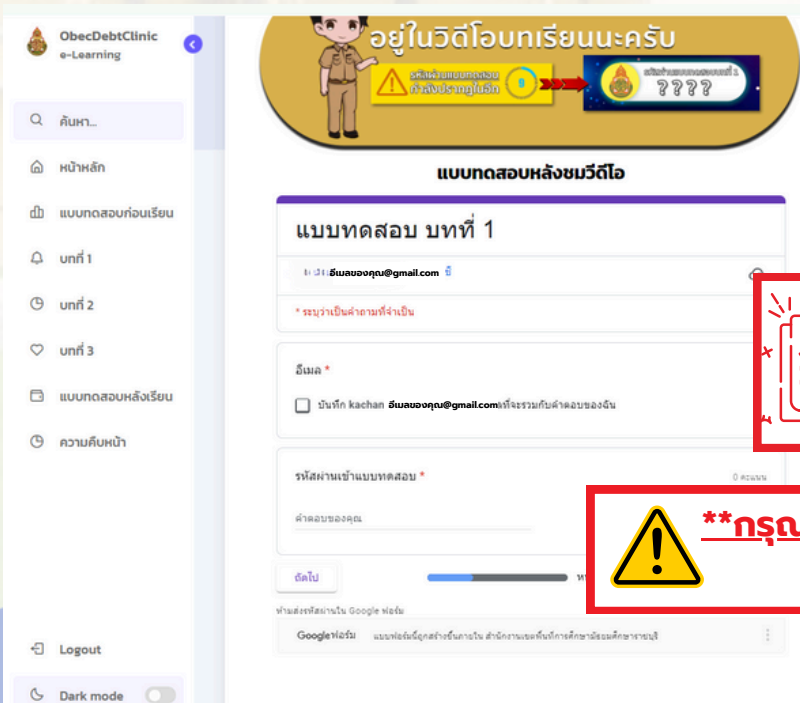
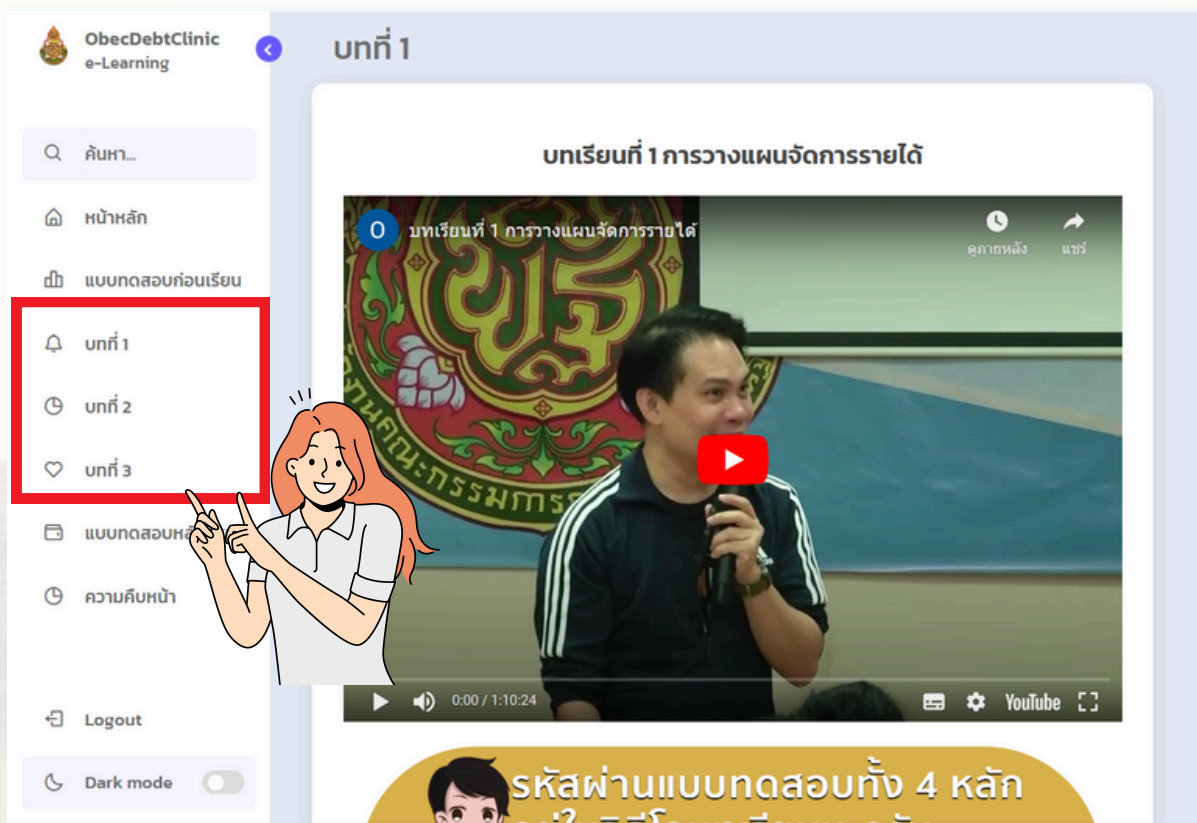

**แบบทดสอบท้ายบทเรียน
จะอยู่บริเวณด้านล่างคลิปวิดีโอ**

****กรุณากรอกอีเมลเดียวกับที่สมัครสมาชิกเท่านั้น
ในการเข้าทำทุกแบบทดสอบ****



การใช้งานระบบ e-Learning เพื่ออบรมออนไลน์ (4)

5) ควรรับชมวิดีโอในแต่ละบทเรียนให้ครบถ้วน

****โดยแต่ละวิดีโอจะมีรหัสผ่านสำหรับเข้าทำแบบทดสอบกระจาย
อยู่ภายในวิดีโอบทเรียน จำนวน 4 หลัก****

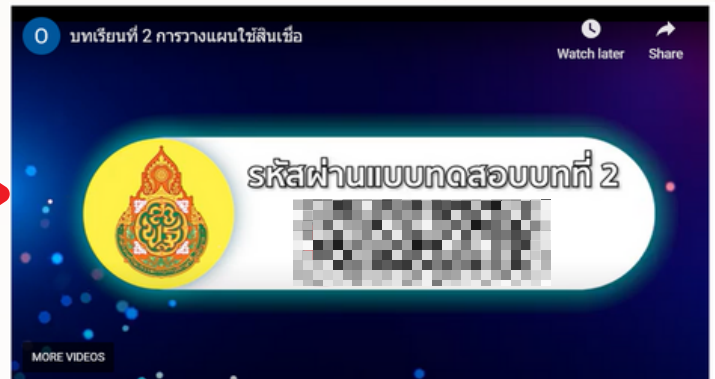

สามารถสังเกตคำเตือน

मुखวบนวิดีโอก่อนรหัสผ่านปรากฏ

6) เมื่อรับชมวิดีโอแต่ละบทเรียนเรียบร้อยแล้ว สามารถเข้า ทำแบบทดสอบหลังเรียนโดยนำรหัสผ่าน 4 หลักที่ได้รับ จากวิดีโอบทเรียนแต่ละบทเรียน

ObecDebtClinic e-Learning

ค้นหา...

- หน้าหลัก
- แบบทดสอบก่อนเรียน
- บทที่ 1
- บทที่ 2
- บทที่ 3
- แบบทดสอบหลังเรียน
- ความช่วยเหลือ

Logout

Dark mode

อยู่ในวิดีโอบทเรียนนะครับ

แบบทดสอบหลังชมวิดีโอ

แบบทดสอบ บทที่ ****ต้องกรอกรหัสผ่าน 4 หลักให้ถูกต้องเท่านั้น
จึงสามารถทำแบบทดสอบท้ายบทได้****

อีเมลของคุณ@gmail.com สลับบัญชี

* ระบุว่าเป็นคำถามที่จำเป็น

อีเมล *

บันทึก อีเมลของคุณ@gmail.com เป็นอีเมล

รหัสผ่านเข้าแบบทดสอบ *

คำตอบของคุณ

หน้าส่งรหัสผ่านใน Google ฟอรัม

Google ฟอรัม แบบฟอร์มนี้ถูกส่งไปยังสำนักงานเขตพื้นที่การศึกษาประถมศึกษาราชบุรี



การใช้งานระบบ e-Learning เพื่ออบรมออนไลน์ (5)

8) เมื่อรับชมวิดีโอบทเรียนและทำแบบทดสอบท้ายบทเรียนครบทุกบทเรียนเรียบร้อยแล้ว

9) เลือกเมนูด้านซ้ายมือ คลิกที่ “แบบทดสอบหลังเรียน”

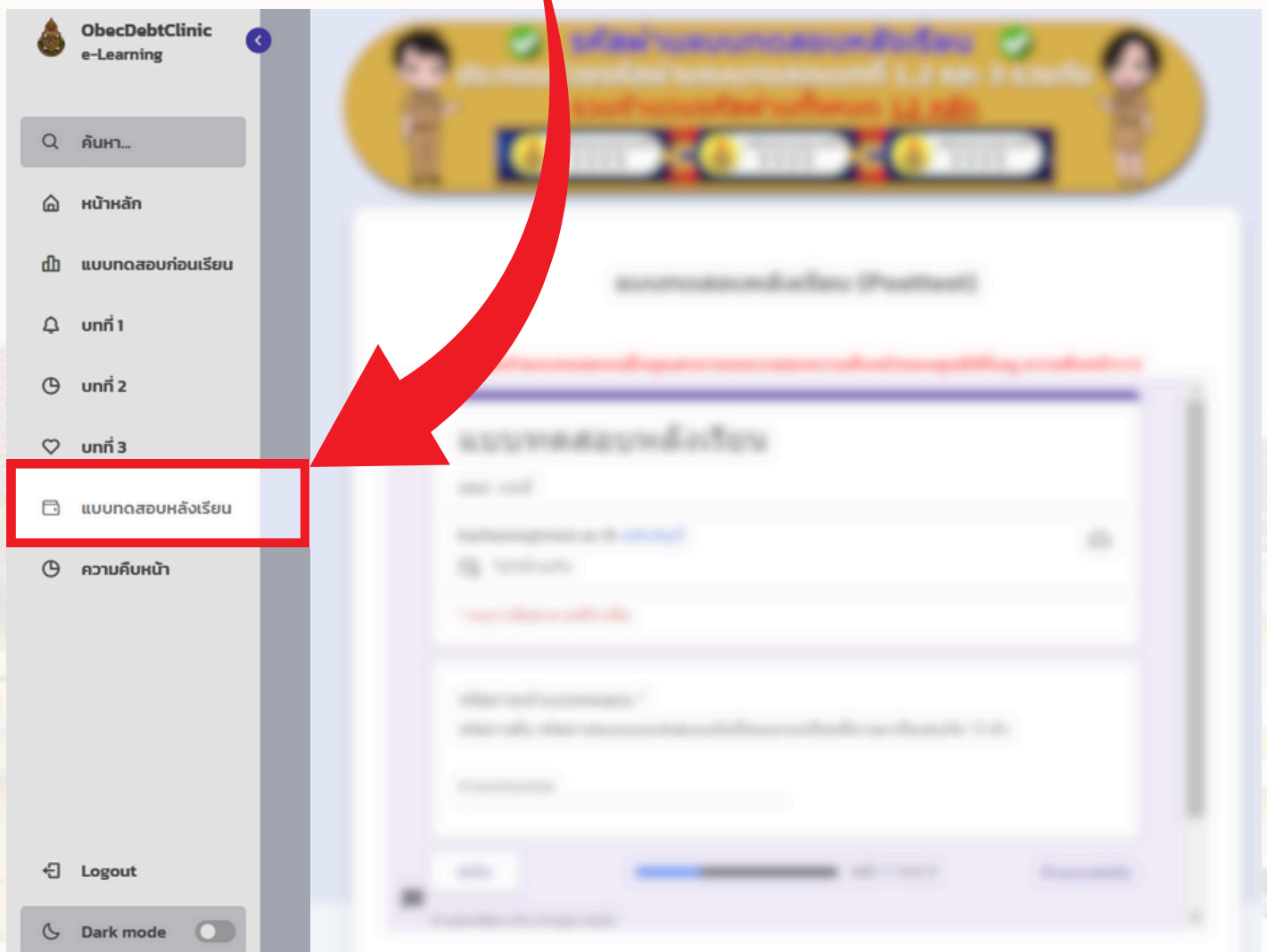



การใช้งานระบบ e-Learning เพื่ออบรมออนไลน์ (6)

10) เมื่อรับชมวิดีโอบทเรียนและทำแบบทดสอบท้ายบทเรียนครบทุกบทเรียนเรียบร้อยแล้ว

✔ **รหัสผ่านแบบทดสอบหลังเรียน** ✔

ประกอบด้วยรหัสผ่านแบบทดสอบบทที่ 1, 2 และ 3 รวมกัน
รวมจำนวนรหัสผ่านทั้งหมด 12 หลัก

ให้นำรหัสผ่านแบบทดสอบท้ายบท ของบทที่ 1 , 2 และ 3 รวมกัน

จะได้รหัสผ่านจำนวน 12 หลัก
สำหรับกรอกเข้าทำแบบทดสอบหลังเรียน (Posttest)

แบบทดสอบหลังเรียน

ลงชื่อเข้าใช้ Google เพื่อบันทึกการแก้ไข ดูข้อมูลเพิ่มเติม

* ระบุว่าเป็นคำถามที่

****ต้องกรอกรหัสผ่าน 12 หลักให้ถูกต้องเท่านั้น
จึงสามารถเข้าทำแบบทดสอบหลังเรียน (Posttest) ได้****

รหัสผ่านเข้าแบบทดสอบ *

รหัสผ่านคือ รหัสผ่านของแบบทดสอบหลังเรียนทุกบทเรียนที่ผ่านมาเรียงต่อกัน 12 ตัว

(ตัวอย่าง)
Gh5rEw\$5Df#7 ✔



****กรุณากรอกอีเมลเดียวกับที่สมัครสมาชิกเท่านั้น
ในการเข้าทำทุกแบบทดสอบ****



ถัดไป

หน้า 1 จาก 3

ห้ามส่งรหัสผ่านใน Google ฟอรัม

Google ฟอรัม

แบบฟอร์มนี้ถูกสร้างขึ้นภายใน สำนักงานเขตพื้นที่การศึกษามัธยมศึกษาเขต 1



การใช้งานระบบ e-Learning เพื่ออบรมออนไลน์ (7)

11) ผู้อบรมสามารถตรวจสอบความคืบหน้า การอบรมของตนเอง โดยเลือกเมนูด้านซ้ายมือ คลิก “ความคืบหน้า”

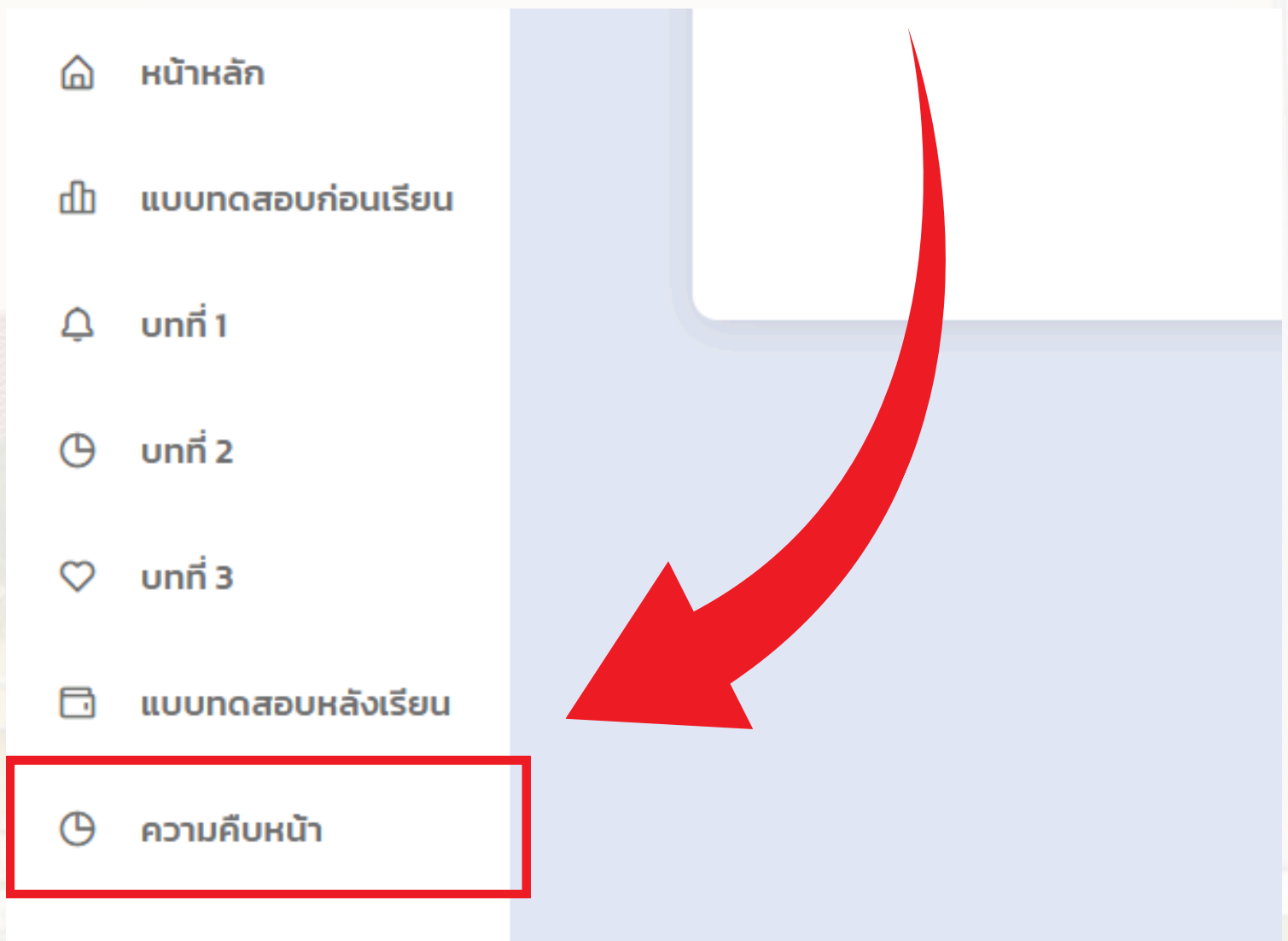



การใช้งานระบบ e-Learning เพื่ออบรมออนไลน์ (8)

12) เมื่อคลิก ความคืบหน้า จะปรากฏหน้าต่างแสดง
ความคืบหน้าในการเรียน โดยผู้อบรมจะต้องเข้าเรียนและ
ทำแบบทดสอบครบทุกบทเรียน รวมทั้งก่อนเรียนและ
หลังเรียน

***เมื่อ Progress: 100% และ Status: ทำแบบทดสอบ**
ครบและหลังเรียนมากกว่า 60%

****จึงถือว่าผ่านหลักสูตรการอบรม**

ความคืบหน้าในการเรียน

(>>เมื่อ Progress: 100% และ Status: ทำแบบทดสอบครบและหลังเรียนมากกว่า 60%
เกียรติบัตรจะสามารถดาวน์โหลดได้ที่<<)
++ คลิก!! ระบบดาวน์โหลดเกียรติบัตร ++

ยินดีต้อนรับ admin !!

Progress: 100%

Status: ทำแบบทดสอบครบและหลังเรียนมากกว่า 80%

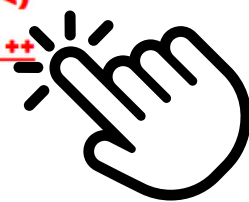

สามารถ **คลิก**
ดาวน์โหลดเกียรติบัตรได้ผ่านหน้าหลัก





การดาวน์โหลดเกียรติบัตร

1. ใช้เครื่องมือ Filter เพื่อค้นหา ชื่อ-สกุล หรือ หน่วยงาน
2. คลิกปุ่ม “ดาวน์โหลด”

ค้นหา ชื่อ-สกุล Certi: นางสาว..... (1) โรงเรียน/หน่วยงาน **ดาวน์โหลด**

สนค./ /4/2567

สำนักงานคณะกรรมการการศึกษาขั้นพื้นฐาน
ขอมอบเกียรติบัตรนี้เพื่อแสดงว่า
นางสาว.....
เป็นผู้ผ่านการอบรมพัฒนาความรู้ด้านการเงินผ่านระบบ e - Learning
หลักสูตร OBEC - Money Coach สร้างความยั่งยืนด้วยความรู้ด้านการเงิน
จำนวน 4 ชั่วโมง
ขอให้เจริญสุขสวัสดิ์ ประสบความสำเร็จสืบไป
ให้ไว้ ณ วันที่ 15 ตุลาคม พ.ศ.2567
ว่าที่ร้อยตรี 
(ธนู วงษ์จินดา)
เลขาธิการคณะกรรมการการศึกษาขั้นพื้นฐาน

